

# PERFIL INSTITUCIONAL

LABPAC: desde 2004 cuidando da sua saúde.



**LABPAC**  
Laboratório Médico de Patologia e Citologia



**PACQ**

Programa de Acreditação  
e Controle da Qualidade  
Sociedade Brasileira de Patologia



# Tópicos

- Quem somos
- Nossos serviços
- Lista de procedimentos
- Local de atuação e horários de funcionamento
- Missão, visão, valores e política da empresa
- Corpo clínico
- Papel da instituição na comunidade
- Canais de comunicação
- Avalie a instituição



**LABPAC**  
Laboratório Médico de Patologia e Citologia



# QUEM SOMOS

O LabPac tem mais de 20 anos de existência, contando em seu histórico com mais de 200.000 exames realizados. Sempre primando pela qualidade e acurácia dos seus resultados, participando de programa de controle de qualidade da área de Patologia, como o **PICQ** – Programa de Incentivo ao Controle de Qualidade, mantido pela Sociedade Brasileira de Patologia, bem como ao **PACQ** – Programa de Acreditação e Controle da Qualidade / SBP.

Mantem parceria para realizar serviços em patologia médica com importantes hospitais e clínicas da grande Aracaju e nas maiores cidades do interior sergipano.

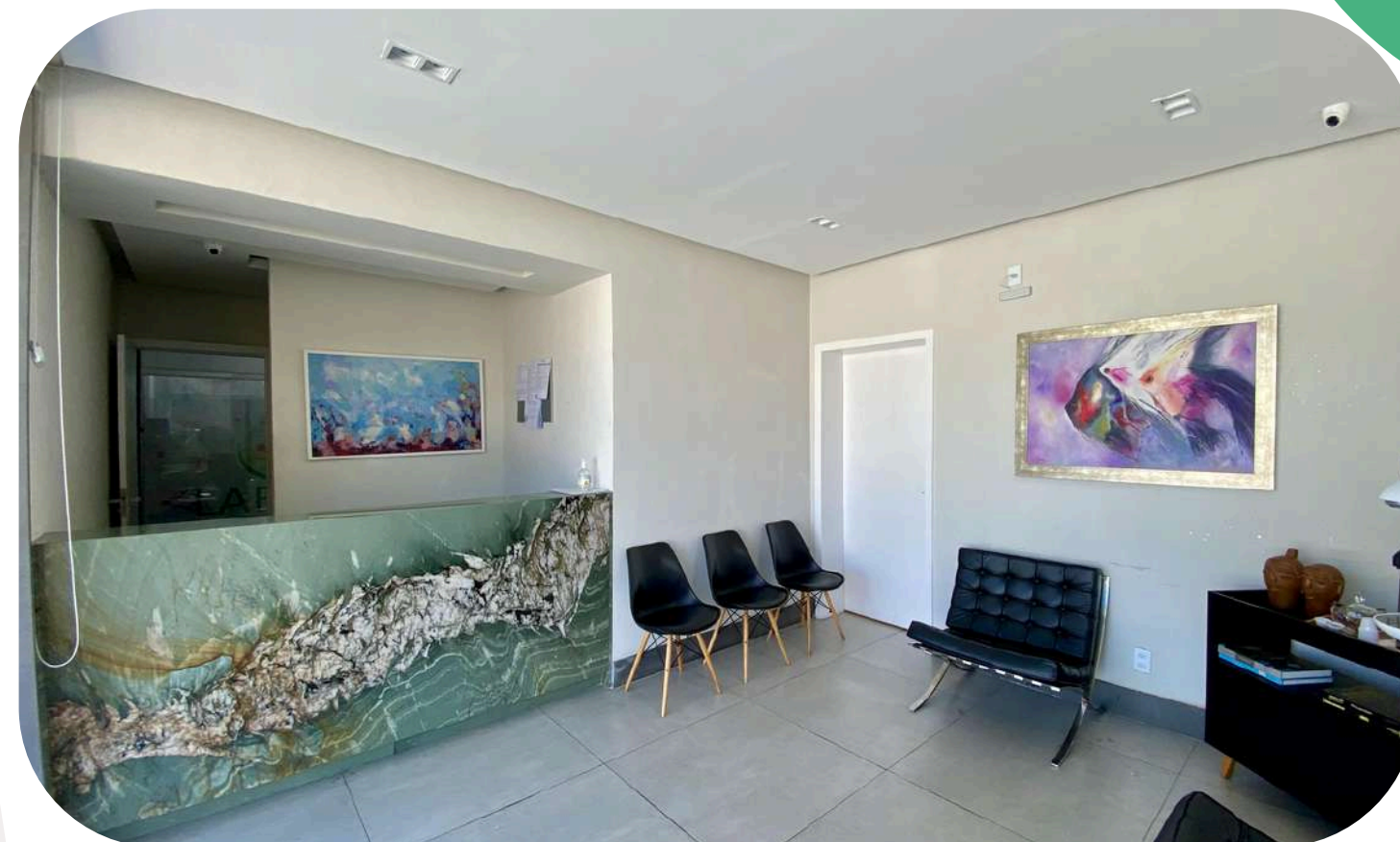

**LABPAC**  
Laboratório Médico de Patologia e Citologia



# NOSSOS SERVIÇOS:



## **Anatomopatológico**

Consiste na análise macro e microscópica de fragmentos de tecido, órgãos ou parte de órgãos do paciente, o qual é submetido a um procedimento cirúrgico, seja ambulatorial ou não.

## **Citopatológico**

Utilizado para a análise morfológica permitindo o estudo das alterações de células isoladas e/ou em pequenos grupos. As amostras podem ser obtidas por raspagem, descamação natural ou por aspiração.

## **Imunohistoquímica**

Refere-se ao processo de localizar antígenos (e.g. proteínas) em tecidos, explorando o princípio da ligação específica de anticorpos a antígenos no tecido biológico. A técnica imunohistoquímica se baseia numa reação antígeno-anticorpo.

## **Imunofluorescência**

É um exame realizado em material não fixado de biópsias (em geral pele e rim) para demonstrar a presença de imunoglobulinas. Este exame auxilia no diagnóstico e classificação de lesões como glomerulopatias e algumas doenças da pele.

## **Biologia Molecular**

Consiste principalmente em estudar as interações entre os vários sistemas da célula, partindo da relação entre o DNA, o RNA e a síntese de proteínas, e o modo como essas interações são reguladas.

## **Papanicolaou e Genotipagem para HPV**

É um teste realizado para detectar alterações nas células do colo do útero. Este exame também pode ser chamado de esfregaço cervicovaginal e colpocitologia oncótica cervical.

# A lista de procedimentos atualmente realizados pelo LABPAC compreende:

- Exame per-operatório (congelação)
- Exame anátomo-patológico (histopatológico) ou biópsia simples
- Exame anátomo-patológico (histopatológico) em fragmentos múltiplos de biópsias
- Exame anátomo-patológico (histopatológico) em peças cirúrgicas simples e complexa
- Exame anátomo-patológico (histopatológico) em amputação de membros com ou sem causa oncológica
  - Exame anátomo-patológico (histopatológico) em "cell block"
  - Exame de revisão de lâminas
- Exame de interconsulta com especialistas em sub-áreas da patologia
  - Exame de histoquímica (colorações especiais)
  - Exame de imuno-histoquímica
  - Exame de imunofluorescência
- Exame citopatológico cérvico-vaginal oncótico e de microbiota
- Exame citopatológico cérvico-vaginal hormonal isolado e/ou seriado
  - Exame citopatológico de "imprints"
- Exame citopatológico oncótico de líquidos, derrames e raspados cutâneos
  - Exame citopatológico de punção aspirativa por agulha (PAAF)
  - Exame citopatológico em "meio líquido"
- Exame de patologia molecular por hibridização "in situ" (ISH / FISH) para pesquisa vírus e genes tumorais
- Exame de patologia molecular por captura híbrida (para pesquisa de vírus [HPV] e bactérias [clamídia e gonococos])
  - Exame de patologia molecular por PCR para pesquisa vírus e genes tumorais
  - Necrópsia de pequeno porte (embrião / feto / nati-morto).



# LOCAL DE ATUAÇÃO E HORÁRIOS DE FUNCIONAMENTO

Estamos localizados na  
Rua Campos, nº 883,  
Bairro São José,  
Aracaju-SE

Neste endereço são realizados  
todos os procedimentos técnicos  
e administrativos da empresa.

Horário de funcionamento para  
recebimento de amostras e  
entrega de resultados:

Das 08 horas às 18 horas  
de **segunda-feira a sexta-feira** e  
das 08 horas às 12 horas  
**do sábado.**

Disponibilizamos também  
plantões por agendamento, para  
realização de exames de  
**congelamento**, fora dos horários  
fixos de funcionamento do  
laboratório.



**LABPAC**  
Laboratório Médico de Patologia e Citologia



MISSÃO	VISÃO	VALORES	POLÍTICA
<p>A Missão do Labpac é a prestação de serviços em diagnóstico médico fundamentados em anatomia patológica, citopatologia, histopatologia e patologia molecular, dentro dos mais elevados preceitos técnicos, éticos, morais e humanísticos.</p>	<p>Elaborar e fornecer diagnósticos etiopatológicos médicos promovendo e respeitando rigorosos procedimentos técnicos com qualidade, tempestividade, fidelidade ao usuário/cliente, comportamento ético e moral e atitude humanizada dos colaboradores.</p>	<p>As atividades desenvolvidas pelo Labpac estão comprometidas aos princípios de ética, respeito ao indivíduo, humanização, honestidade, inovação e excelência.</p>	<p>Manter o compromisso com seus clientes e colaboradores ofertando serviços da mais alta qualidade, de acordo com os requisitos legais exigidos pela Sociedade Brasileira de Patologia, de modo a buscar a sustentabilidade do negócio e a melhoria contínua do seu sistema de gestão de qualidade. Ademais, está sempre efetivando o seu serviço alicerçado à ética, qualidade e eficiência, além de respeitar os prazos impostos.</p>

# CORPO CLÍNICO DO LABPAC



**DR. RICARDO FAKHOURI**

Médico patologista e  
Responsável técnico  
CRM-SE 2160



**DRA. MARCELA BEATRIZ**

Médica patologista  
CRM-SE 4878



**DR. JOÃO PEDRO**

Médico patologista  
CRM-SE 8677



**LABPAC**  
Laboratório Médico de Patologia e Citologia



# PAPEL DA INSTITUIÇÃO NA COMUNIDADE:

O LABPAC conta com importante diferencial que é oferecer altíssima qualidade na prestação de serviços em Patologia Médica, contando com profissionais de elevada qualificação técnica e ampla experiência profissional; aliado à disponibilidade de equipamentos modernos, buscando alcançar extensa automatização dos processos técnicos que garantam maior e melhor padronização dos procedimentos proporcionando uma excelente infraestrutura específica para Anatomia Patológica; contando com ampla rede de suporte secundário e de interconsultas para oferecer segurança e resultados acurados em benefício do seu cliente; e sempre primando pela capacidade de oferecer qualidade e rapidez na entrega de resultados, em parceria com hospitais, clínicas e consultórios, para diagnóstico de alta complexidade.

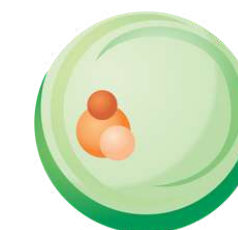

**LABPAC**  
Laboratório Médico de Patologia e Citologia





# CANAIS DE COMUNICAÇÃO:



## EMAIL:

LABPAC.SE@GMAIL.COM

## TELEFONE:

(79) 3211-3285  
(79) 99847-7827  
(79) 99863-1472

## SITE:

WWW.LABPAC-SE.COM.BR

## INSTAGRAM:

@LABPAC.SE



# AVALIE NOSSA INSTITUIÇÃO:

**ENTRE NO NOSSO  
SITE E FAÇA SUA  
AVALIAÇÃO**

[www.labpac-se.com.br](http://www.labpac-se.com.br)

(79) 3211-0817 / (79) 3211-3285 / (79) 99847-7827

Área do médico Área do paciente

**LABPAC** SERVIÇOS DOCUMENTOS CONVÊNIOS QUEM SOMOS NOSSA EQUIPE SUA AVALIAÇÃO CONTATO

## FAÇA SUA AVALIAÇÃO

Nome  Seu nome

Email  Seu e-mail

Telefone  Telefone

O que podemos melhorar?  Escreva aqui...

Dúvidas, sugestões e reclamações  Escreva aqui...

**ENTRE NO NOSSO  
INSTAGRAM E NOS  
ENVIE A SUA OPINIÃO  
POR MENSAGEM**

@labpac.se

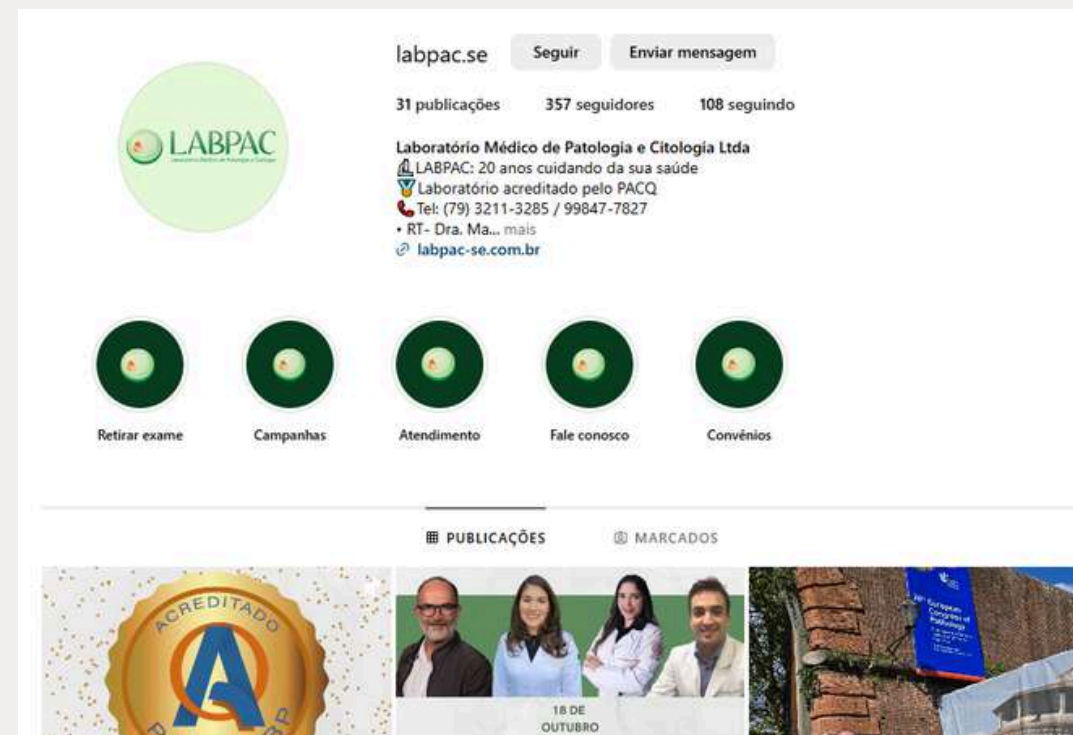

**VENHA NOS VISITAR E  
FAÇA SUA  
AVALIAÇÃO  
PESSOALMENTE**

Rua Campos, nº 883, Bairro  
São José



**LABPAC**  
Laboratório Médico de Patologia e Citologia





**LABPAC**  
Laboratório Médico de Patologia e Citologia



**PACQ**

Programa de Acreditação  
e Controle da Qualidade  
Sociedade Brasileira de Patologia